



MISURA 19 "SOSTEGNO ALLO SVILUPPO LOCALE L.E.A.D.E.R." PSR SICILIA  
2014/2020

## REGOLAMENTO INTERNO

G.A.L. SICANI  
AGENZIA PER LO SVILUPPO DELLA SICILIA CENTRO OCCIDENTALE  
SOCIETA' COOPERATIVA CONSORTILE

APPROVATO DAL CONSIGLIO DI AMMINISTRAZIONE DEL 28.09.2016



AGENZIA PER LO SVILUPPO DELLA  
SICILIA CENTRO OCCIDENTALE

Sede centrale: C/da Pietra Nera  
92020 Santo Stefano Quisquina (AG)  
tel./fax: +39 0922 981918  
mobile: +39 339 5813644

Sede distaccata: c/o Palazzo De Cordova  
via San Vito, 17  
90033 Chiusa Sclafani (PA)  
tel./fax: +39 091 8352351  
mobile: +39 393 9186761

**L'EUROPA INVESTE NELLE ZONE RURALI**

Gruppo d'Azione Locale L.E.A.D.E.R.  
P.S.R. Sicilia 2014 - 2020  
Asse 4 "Approccio LEADER"

e-mail: [info@galsicani.eu](mailto:info@galsicani.eu)  
p.iva: 02570390845

## PREMESSA

Il presente Regolamento Interno, nel seguito denominato Regolamento, è redatto per definire le norme e la struttura organizzativa e funzionale del Gruppo Azione Locale Sicani - Agenzia per lo Sviluppo della Sicilia Centro Occidentale - Società Cooperativa Consortile a responsabilità limitata, di seguito chiamato G.A.L. Sicani A.S.C.O., ai fini di dare certezza e trasparenza alla propria attività ed azione di soggetto responsabile della gestione ed attuazione della SSLTP "Distretto Rurale di qualità - D.R.Q. dei Sicani", in coerenza con quanto previsto dal Reg. (CE) 1975/2006, definendo la separazione delle funzioni e della gestione per come previsto dalle sottomisure 19.2 e 19.4 del PSR SICILIA 2014/2020 ed operando sul territorio dei seguenti 29 comuni:

N.	COMUNE
1	BISACQUINO
2	CASTRONOVO DI SICILIA
3	CHIUSA SCLAFANI
4	GIULIANA
5	PALAZZO ADRIANO
6	PRIZZI
7	ALESSANDRIA DELLA ROCCA
8	ARAGONA
9	BIVONA
10	BURGIO
11	CALAMONACI
12	CAMMARATA
13	CASTELTERMINI
14	CATTOLICA ERACLEA
15	CIANCIANA
16	JOPPOLO GIANCAXIO
17	LUCCA SICULA
18	MONTALLEGRO
19	PORTO EMPEDOCLE
20	RAFFADALI
21	REALMONTE



AGENZIA PER LO SVILUPPO DELLA  
SICILIA CENTRO OCCIDENTALE

Sede centrale: C/da Pietra Nera  
92020 Santo Stefano Quisquina (AG)  
tel./fax: +39 0922 981918  
mobile: +39 339 5813644

**L'EUROPA INVESTE NELLE ZONE RURALI**

Sede distaccata: c/o Palazzo De Cordova  
via San Vito, 17  
90033 Chiusa Sclafani (PA)  
tel./fax: +39 091 8352351  
mobile: +39 393 9186761

22	RIBERA
23	SAN BIAGIO PLATANI
24	SAN GIOVANNI GEMINI
25	SANTA ELISABETTA
26	SANT'ANGELO MUXARO
27	SANTO STEFANO QUISQUINA
28	SICULIANA
29	VILLAFRANCA SICULA

Il Regolamento è stato redatto in conformità all'atto costitutivo, allo statuto del GAL Sicani ed alle Disposizioni Attuative, Parte Specifica, delle sotto misure sopra richiamate, approvate con D.D.G. n. 5412/2016 del 02/09/2016 dell'Assessorato Regionale dell'Agricoltura, dello Sviluppo Rurale e della Pesca Mediterranea.

Qualora fosse necessario adeguare il presente Regolamento a future normative procedurali inerenti la materia e/o integrazioni regionali, nazionali, comunitarie, si procederà al consequenziale aggiornamento.

## TITOLO I FORMA SOCIALE E PARTENARIATO

### Art. 1

#### Forma sociale, capitale sociale, sede legale e organi sociali

Il G.A.L. SICANI - Agenzia per lo Sviluppo della Sicilia Centro Occidentale (siglabile A.S.C.O) - Società cooperativa consortile a responsabilità limitata, si è costituito, ai sensi dell'art 2615/ter C.C., come società cooperativa consortile con atto notarile redatto dal notaio Dott. Fabio Cutaia in data 5 agosto 2009 n. Rep. 171727 Raccolta n. 24949, registrato in Agrigento il 05.08.2009 al n.4895, iscritto al Registro delle Imprese di Agrigento al n. 02570390845 in data 14/08/2009, numero di repertorio economico amministrativo (REA): 191486.



AGENZIA PER LO SVILUPPO DELLA  
SICILIA CENTRO OCCIDENTALE

Sede centrale: C/da Pietra Nera  
92020 Santo Stefano Quisquina (AG)  
tel./fax: +39 0922 981918  
mobile: +39 339 5813644

**L'EUROPA INVESTE NELLE ZONE RURALI**

Sede distaccata: c/o Palazzo De Cordova  
via San Vito, 17  
90033 Chiusa Sclafani (PA)  
tel./fax: +39 091 8352351  
mobile: +39 393 9186761

Il capitale sociale sottoscritto ammonta ad € 61.000,00.

Il G.A.L. Sicani A.S.C.O. ha sede legale ed operativa a Santo Stefano Quisquina (Ag) c.da Pietranera presso i locali della Fondazione A. e S. Lima Mancuso, giusto comodato d'uso gratuito registrato nei modi di legge. Il GAL è dotato di una sede secondaria e operativa a Chiusa Sclafani, presso Palazzo De Cordova, in via San Vito, n. 17. Considerato inoltre l'ampio territorio su cui ricade il P.A.L., nonché la natura montuosa e le difficoltà di collegamento viario, potrà inoltre aprire altre sedi e/o sportelli informativi finalizzati a rendere più agevole le comunicazioni e gli incontri con i partner e più in generale con i beneficiari delle azioni del S.S.L.

<b>ORGANI SOCIALE</b>
Cariche
Presidente
Vice Presidente
Consiglio di Amministrazione
Assemblea dei Soci

## **Art. 2**

### **Composizione del partenariato**

Il G.A.L. Sicani A.S.C.O. è composto da 61 soci e 138 partner, costituenti il partenariato attivo misto pubblico/privato finalizzato alla attuazione della S.S.L.T.P. Al suo interno la componente pubblica e la componente privata hanno messo insieme i propri saperi e know-how per definire una nuova modalità organizzativa e gestionale. Il Partenariato pubblico-privato è composto da:

N.	Enti pubblici del GAL	N.	Enti privati del GAL
1	BISACQUINO	1	CONFAGRICOLTURA AGRIGENTO
2	CASTRONOVO DI SICILIA	2	CONFARTIGIANATO SERVIZI S.R.L. AGRIGENTO
3	CHIUSA SCLAFANI	3	CONFARTIGIANATO IMPRESE AGRIGENTO



**AGENZIA PER LO SVILUPPO DELLA  
SICILIA CENTRO OCCIDENTALE**

**Sede centrale:** C/da Pietra Nera  
92020 Santo Stefano Quisquina (AG)  
tel./fax: +39 0922 981918  
mobile: +39 339 5813644

**L'EUROPA INVESTE NELLE ZONE RURALI**

**Sede distaccata:** c/o Palazzo De Cordova  
via San Vito, 17  
90033 Chiusa Sclafani (PA)  
tel./fax: +39 091 8352351  
mobile: +39 393 9186761

4	GIULIANA	4	CIA AGRIGENTO
5	PALAZZO ADRIANO	5	CNA AGRIGENTO
6	PRIZZI	6	CNA PALERMO
7	ALESSANDRIA DELLA ROCCA	7	FENAPI AGRIGENTO
8	ARAGONA	8	ORDINE DEGLI AGRONOMI DI AGRIGENTO
9	BIVONA	9	LEGA COOP PALERMO
10	BURGIO	10	CONFCOOPERATIVE
11	CALAMONACI	11	FONDAZIONE LIMA MANCUSO
12	CAMMARATA	12	CISER
13	CASTELTERMINI	13	ISORS
14	CATTOLICA ERACLEA	14	BCC SAN BIAGIO PLATANI
15	CIANCIANA	15	GAL PLATANI QUISQUINA
16	JOPPOLO GIANCAXIO	16	GAL TERRE DEL SOSIO
17	LUCCA SICULA	17	SMAP
18	MONTALLEGRO	18	GAL TERRE DEL GATTOPARDO
19	PORTO EMPEDOCLE	19	CENTRO ITALIANO FEMMINILE CASTELTERMINI
20	RAFFADALI	20	ASSOCIAZIONE PRIMAVERA ONLUS BIVONA
21	REALMONTE	21	ASSOCIAZIONE NAZIONALE DI AZIONE SOCIALE ANAS RAFFADALI
22	RIBERA	22	CAPIT RAFFADALI
23	SAN BIAGIO PLATANI	23	ASSOCIAZIONE NAZIONALE DI AZIONE SOCIALE ANAS ARAGONA
24	SAN GIOVANNI GEMINI	24	ASSOCIAZIONE NAZIONALE DI AZIONE SOCIALE ANAS PROVINCIALE AG
25	SANTA ELISABETTA	25	SOCIETA' COOPERATIVA SOCIALE SICULIJANA
26	SANT'ANGELO MUXARO	26	IDIMED PALERMO
27	SANTO STEFANO QUISQUINA	27	CEDAT SAS DI SAN BIAGIO PATANI
28	SICULIANA	28	B & A SRL
29	VILLAFRANCA SICULA	29	ASSOCIAZIONE SIKELIA
30	CONSORZIO PUBBLICO DI RICERCA BIOEVOLUZIONE SICILIA ( B.E.S. )	30	GLOBAL ACCADEMY SAS
31	DIP. SCIENZE AGRARIE E FORESTALI (SAF) UNIVERSITA' DEGLI STUDI DI PALERMO	31	LA QUERCIA GRANDE SOC.COOP
32	CONSORZIO CO.RI.S.S.I.A	32	PROLOCO DI CIANCIANA
33	CENTRO ATTRAZIONE RISORSE ESTERNE E CREAZIONE DI IMPRESA UNIVERSITA' DEGLI STUDI DI	33	ASSOCIAZIONE AGRICIANCIANA



AGENZIA PER LO SVILUPPO DELLA SICILIA CENTRO OCCIDENTALE

Sede centrale: C/da Pietra Nera  
92020 Santo Stefano Quisquina (AG)  
tel./fax: +39 0922 981918  
mobile: +39 339 5813644

Sede distaccata: c/o Palazzo De Cordova  
via San Vito, 17  
90033 Chiusa Sclafani (PA)  
tel./fax: +39 091 8352351  
mobile: +39 393 9186761

**L'EUROPA INVESTE NELLE ZONE RURALI**

Gruppo d'Azione Locale L.E.A.D.E.R.  
P.S.R. Sicilia 2014 - 2020  
Asse 4 "Approccio LEADER"

e-mail: info@galsicani.eu  
p.iva: 02570390845

	MESSINA		
34	IRCRES - SEDE DI ROMA - CNR	34	ASSOCIAZIONE BOSCHI DI BUONANOTTE
35	ISTITUTO PER LE TECNOLOGIE DIDATTICHE - CNR	35	ASSOCIAZIONE ARTEMIDE
36	CONSORZIO DI RICERCA FILIERA CARNI - POLO UNIVERSITARIO DI MESSINA	36	ASSOCIAZIONE PIGRECO LAB
37	UNIONE DEI COMUNI FEUDO D'ALI'	37	ASSOCIAZIONE SICULIANA ONLINE
		38	ASSOCIAZIONE BEE CONSULTING
		39	ASSOCIAZIONE SAN BIAGIO PLATANI WEB
		40	CAMICIA BIANCA SOC. COOP CIANCIANA
		41	ASSOCIAZIONE CULTURALE RAFFADALI E BIOETICA
		42	ASSOCIAZIONE CULTURALE FONE' AGORAS ARAGONA
		43	FONDAZIONE LAURICELLA AGRIGENTO
		44	ASSOCIAZIONE REPET SICULIANA
		45	ASSOCIAZIONE VIVIVIVONA
		46	WWF SICILIA AREA MEDITERRANEA
		47	ASSOCIAZIONE GRUPPO SPELEO SANTA ELISABETTA
		48	ASSOCIAZIONE EQUITURISTICA SAN LORENZO
		49	ASSOCIAZIONE SICANI AMBIENTE
		50	ASSOCIAZIONE STUDIO FANTASY MAGAZE' CAMMARATA
		51	PROLOCO SANTO STEFANO QUISQUINA
		52	PROLOCO CAMMARATA
		53	ASSOCIAZIONE OROS CAMMARATA
		54	ASSOCIAZIONE PROPOSITA CAMMARATA
		55	ASSOCIAZIONE INTRA CAMMARATA
		56	SAFOS PALERMO
		57	SLOW FOOD CAMMARATA COLLI SICANI
		58	ASSOCIAZIONE AMBIENTALISTA MAREVIVO DELEGAZIONE REGIONALE SICILIA
		59	ASSOCIAZIONE CULTURALE ITINERARI CAMMARATA
		60	ASSOCIAZIONE POPOLARE AROMI DI SICILIA CATTOLICA ERACLEA
		61	A.T.C.S.D. MISILCASSIM RIBERA
		62	ASSOCIAZIONE V. E .T. REALE ONLUS
		63	ASSOCIAZIONE RADIO ANTENNA BISACQUINO
		64	A.S. AMICI X LA MTB



AGENZIA PER LO SVILUPPO DELLA SICILIA CENTRO OCCIDENTALE

Sede centrale: C/da Pietra Nera  
92020 Santo Stefano Quisquina (AG)  
tel./fax: +39 0922 981918  
mobile: +39 339 5813644

**L'EUROPA INVESTE NELLE ZONE RURALI**

Sede distaccata: c/o Palazzo De Cordova  
via San Vito, 17  
90033 Chiusa Scalfani (PA)  
tel./fax: +39 091 8352351  
mobile: +39 393 9186761

Gruppo d'Azione Locale L.E.A.D.E.R.  
P.S.R. Sicilia 2014 - 2020  
Asse 4 "Approccio LEADER"

e-mail: info@galsicani.eu  
p.iva: 02570390845

	65	ENTE OBIETTIVO SOCIALE
	66	ASSOCIAZIONE APEST
	67	ETNA HITECH S.C.P.A.
	68	ASSOCIAZIONE TURISTICA PRO LOCO ARAGONA
	69	LIONS CLUB ARAGONA-COMITINI-RACALMUTO ZOLFARE
	70	ASSOCIAZIONE FOLKLORISTICO CULTURALE CITTA' DI CASTELTERMINI
	71	PRO LOCO PALAZZO ADRIANO
	72	ASSOCIAZIONE PARADISO ARBERESH
	73	ASSOCIAZIONE QUISQUINAE CREATIVITY
	74	SM@RTEC SRLS
	75	ASSOCIAZIONE CULTURALE TESSERACT
	76	PRO LOCO SAN BIAGIO PLATANI
	77	ASSOCIAZIONE PRIZZESE ZOOTECNIA
	78	ASSOCIAZIONE ARANGE
	79	EUROMED CARREFOUR SICILIA
	80	PRO LOCO CATTOLICA ERACLEA
	81	U.N.P.L.I. PALERMO
	82	U.N.P.L.I. AGRIGENTO
	83	ASSOCIAZIONE NATURA AMBIENTE BISACQUINO (A.N.A.B)
	84	ASSOCIAZIONE TURISTICA PRO LOCO DI GIULIANA
	85	ASSOCIAZIONE AVIS SANTO STEFANO QUISQUINA
	86	GUSTO DI CAMPAGNA
	87	LIBERA UNIVERSITÀ RURALE SAPER&SAPORE ONLUS
	88	CONSORZIO RIBERELLA
	89	ASSOCIAZIONE GEMELLAGGI SCALA DEI TURCHI REALMONTE
	90	PROLOCO "CHIUDDIA"
	91	PROLOCO "HIPANA" PRIZZI
	92	CENTRO STUDI SOCIO-CULTURALI L. SCIASCIA C.A.T.
	93	E. MAIORANA SOC. COOP.
	94	FUTURA SOC. COOP.
	95	ASSOCIAZIONE "NUOVE IDEE"
	96	SOCIETÀ COOPERATIVA "T.R.I.P.S."
	97	ASSOCIAZIONE CERERE



AGENZIA PER LO SVILUPPO DELLA  
SICILIA CENTRO OCCIDENTALE

Sede centrale: C/da Pietra Nera  
92020 Santo Stefano Quisquina (AG)  
tel./fax: +39 0922 981918  
mobile: +39 339 5813644

Sede distaccata: c/o Palazzo De Cordova  
via San Vito, 17  
90033 Chiusa Sclafani (PA)  
tel./fax: +39 091 8352351  
mobile: +39 393 9186761

**L'EUROPA INVESTE NELLE ZONE RURALI**

		98	PROLOCO "CITTÀ DI CHIUSA SCLAFANI"
		99	ASSOCIAZIONE "TALÌ A"
		100	ASSOCIAZIONE CULTURALE "LEONARDO DA VINCI"
		101	ASSOCIAZIONE UN.I.COOP. SICILIA

Laddove si rendesse necessario individuare ulteriori forme di partenariati il G.A.L. Sicani A.S.C.O. sottoscrive protocolli di intesa, con i nuovi partner che di volta in volta individuerà, e con i quali definirà modi e forme di organizzazione.

### Art. 3 Ruolo dei soci/partner

Il ruolo dei Soci del G.A.L. Sicani A.S.C.O. è fondamentale per la finalità istituzionale dello stesso: sin dalla sua costituzione hanno supportato (e supportano) non solo economicamente la società consortile, ma svolgono un importante ruolo propulsivo nelle attività che il G.A.L. pone in essere ed assumono una fondamentale responsabilità nella azione di animazione del territorio e dei suoi attori. La loro presenza sul territorio promuove e favorisce lo sviluppo rurale e il progresso civile, sociale ed economico, la valorizzazione del patrimonio ambientale e culturale, la tutela e la valorizzazione delle risorse naturali (paesaggio, archeologia, cultura) quali elementi indispensabili per assicurare lo sviluppo sostenibile delle comunità locali. Nel rispetto delle Disposizioni Attuative, Parte Specifica, della misura 19, approvate con D.D.G. n. 5412/2016 del 02/09/2016 dell'Assessorato Regionale dell'Agricoltura, dello Sviluppo Rurale e della Pesca Mediterranea, il G.A.L. Sicani A.S.C.O. garantirà pari opportunità nell'accesso ai finanziamenti, alle informazioni, alle opportunità di beneficiare di servizi di assistenza e di supporto. Il G.A.L. Sicani A.S.C.O. è il soggetto attraverso cui si materializzano gli interessi e le aspirazioni della popolazione residente nell'area LEADER SICANI ed affinché il G.A.L. possa essere capace di farsi portatore "imparziale" di tali rivendicazioni, opererà con la dovuta trasparenza e credibilità. Per questo motivo i Soci/Partner privati del G.A.L. Sicani A.S.C.O. che assumono la carica di amministratore del G.A.L., i soggetti giuridici rappresentati all'interno dell'Organo decisionale del G.A.L. (ad esclusione dei comuni soci/partner) e gli amministratori stessi non potranno



AGENZIA PER LO SVILUPPO DELLA  
SICILIA CENTRO OCCIDENTALE

Sede centrale: C/da Pietra Nera  
92020 Santo Stefano Quisquina (AG)  
tel./fax: +39 0922 981918  
mobile: +39 339 5813644

**L'EUROPA INVESTE NELLE ZONE RURALI**

Sede distaccata: c/o Palazzo De Cordova  
via San Vito, 17  
90033 Chiusa Sclafani (PA)  
tel./fax: +39 091 8352351  
mobile: +39 393 9186761



beneficiare direttamente o indirettamente dei contributi erogabili a valere sul Piano di azione Locale "Distretto Rurale di Qualità - D.R.Q. dei Sicani", né potranno essere fornitori del G.A.L. nell'ambito dell'attuazione del P.A.L.. I Soci/Partner privati che non assumano la carica di amministratore del G.A.L. e i soggetti giuridici non rappresentati all'interno dell'Organo decisionale del G.A.L. possono partecipare alle procedure di evidenza pubblica per beneficiare dei contributi erogabili a valere sul Piano di Azione Locale "Distretto Rurale di Qualità - D.R.Q. dei Sicani" e per diventare fornitori del G.A.L.. Sui progetti realizzati nell'ambito del P.A.L. "Distretto Rurale di Qualità - D.R.Q. dei Sicani", non è ammissibile l'affidamento di incarichi diretti in qualità di consulenti o di tecnici ai Soci/Partner del G.A.L. Sicani A.S.C.O., ai coniugi, ai parenti e affini entro il quarto grado e alle persone aventi con il G.A.L. stesso un rapporto di lavoro. Non è ammissibile, altresì, la stipula di contratti per affitto locali e attrezzature o quant'altro con Soci/Partner componenti dell'Organo decisionale del G.A.L., con loro coniugi, parenti e affini entro il quarto grado e con persone (o società ad essi riconducibili) aventi con il G.A.L. stesso un rapporto di lavoro.

Nell'attuazione del P.A.L. "Distretto Rurale di Qualità - D.R.Q. dei Sicani" il G.A.L. Sicani A.S.C.O. ha l'obbligo di evitare l'insorgere di conflitti di interesse e di incompatibilità e di garantire la separazione delle funzioni. In particolare, fatto salvo quanto già esplicitato in precedenza circa il ruolo dei Soci/Partner, tale obbligo ricorre almeno nei seguenti casi:

- tra i componenti dell'Organo decisionale del G.A.L. e i soggetti preposti alla istruttoria/selezione/valutazione dei progetti (sia per le azioni/sub-azioni "a regia G.A.L." che per quelle "a bando");

- tra i soggetti preposti alla istruttoria/selezione/valutazione dei progetti ed i partecipanti ai bandi o avvisi pubblici (sia per le azioni/sub-azioni "a regia G.A.L." che per quelle "a bando");

- tra istruttori e controllori: colui che partecipa alla fase istruttoria di un determinato progetto/intervento, non può partecipare al processo di controllo dello stesso progetto/intervento; colui che partecipa alla revisione delle domande di aiuto non può partecipare alla revisione delle domande di pagamento.



AGENZIA PER LO SVILUPPO DELLA  
SICILIA CENTRO OCCIDENTALE

Sede centrale: C/da Pietra Nera  
92020 Santo Stefano Quisquina (AG)  
tel./fax: +39 0922 981918  
mobile: +39 339 5813644

Sede distaccata: c/o Palazzo De Cordova  
via San Vito, 17  
90033 Chiusa Sclafani (PA)  
tel./fax: +39 091 8352351  
mobile: +39 393 9186761

**L'EUROPA INVESTE NELLE ZONE RURALI**

Oggetto di controllo	Esecutore
Domanda di aiuto (100%)	Istruttore 1 (100%)
	Revisore 1 (almeno 2 %)
Domanda di pagamento (100%)	Istruttore 2 (100%)
	Revisore 2 (almeno 2 %)

Nel caso in cui si dovessero determinare situazioni di conflitto di interessi, incompatibilità e/o sovrapposizione di funzioni (responsabili della istruttoria/selezione/valutazione, controllori, componenti dell'Organo decisionale del G.A.L.), il G.A.L. deve risolverle immediatamente e comunque non oltre 10 gg. da quando si è determinata una delle situazione sopracitate ovvero da quando il G.A.L. ne è venuto a conoscenza. Secondo quanto previsto dal Regolamento n. 1698/2005, art. 62, comma 1, lett. B, "a livello decisionale il partenariato locale deve essere composto almeno per il 51% dalle parti economiche e sociali e da altri rappresentanti della società civile, quali gli agricoltori, le donne rurali, i giovani e le loro associazioni.

#### Art. 4 Comitato Direttivo di Programma/Progetto

Il Comitato Direttivo di Programma/Progetto è un organo di proposta e di indirizzo nella realizzazione del piano attuativo del programma /progetto. È eletto direttamente dal partenariato ed è composto da un minimo di 5 ad un massimo di 10 componenti, eletti per il 50% dal partenariato di parte pubblica e per il 50% dal partenariato di parte privata. A detti componenti si aggiunge un membro di diritto nominato direttamente dal C.d.A. .

Rientra tra i compiti del Comitato Direttivo di Programma/Progetto:

- L'approvazione del programma annuale delle attività;
- L'approvazione della relazione annuale sull'attività svolta;
- Esprimere indicazioni sui Bandi predisposti dall'Ufficio di Piano;



AGENZIA PER LO SVILUPPO DELLA  
SICILIA CENTRO OCCIDENTALE

Sede centrale: C/da Pietra Nera  
92020 Santo Stefano Quisquina (AG)  
tel./fax: +39 0922 981918  
mobile: +39 339 5813644

**L'EUROPA INVESTE NELLE ZONE RURALI**

Sede distaccata: c/o Palazzo De Cordova  
via San Vito, 17  
90033 Chiusa Sclafani (PA)  
tel./fax: +39 091 8352351  
mobile: +39 393 9186761

- Avanzare proposte di modifica delle azioni del P.A.L.;
- Approvare il piano di comunicazione e le modalità di diffusione dei contenuti del Progetto/Programma. Il Comitato Direttivo di programma/progetto rimane in carica per tutta la durata del programma/progetto per cui è stato nominato. Il presidente del comitato direttivo di programma/progetto è nominato dal Comitato Direttivo nella prima seduta utile e dura in carica per tutta la durata del progetto.

Il Comitato direttivo di programma/progetto si riunisce secondo le modalità previste nello statuto, al quale si rimanda. In caso di mancanza sopravvenuta di uno o più componenti, il partenariato provvede alla nomina dei componenti da sostituire.

#### **Art. 5**

#### **Rispetto delle parti e giuste opportunità**

Il G.A.L. Sicani A.S.C.O. opera al fine di creare una particolare sinergia con le fasce della popolazione in condizioni più deboli, le donne, i giovani e le persone diversamente abili. Pertanto, si punta a promuovere la partecipazione femminile e giovanile al mercato del lavoro, favorendo anche l'avvicinamento delle donne al mondo dell'imprenditoria, in particolare quella agricola, in linea con la normativa vigente, alla divulgazione e informazione delle politiche in favore delle popolazioni rurali, alla applicazione del principio dell'abbattimento delle barriere architettoniche.

### **TITOLO II**

### **ORGANIZZAZIONE E ORGANIGRAMMA**

#### **Art. 6**

#### **Assemblea dei soci**

L'assemblea dei soci è regolamentata dagli artt. 22-23-24-25-26-27-28 dello statuto sociale, nonché dalla normativa vigente in materia.

Per il raggiungimento dei fini sociali, l'assemblea si avvale del Forum dei soggetti del partenariato pubblico e privato al fine di facilitare l'individuazione e/o la promozione di ogni iniziativa utile per trasferire ed applicare la strategia di sviluppo economico e sociale dell'area interessata dal PAL/CLLD. Il



UNIONE EUROPEA  
FEASR



MINISTERO DELLE POLITICHE  
AGRICOLE ALIMENTARI  
E FORESTALI



REPUBBLICA ITALIANA  
REGIONE SICILIANA  
ASSESSORATO REGIONALE  
DELL'AGRICOLTURA  
DELLO SVILUPPO RURALE  
E DELLA PESCA MEDITERRANEA



AGENZIA PER LO SVILUPPO DELLA  
SICILIA CENTRO OCCIDENTALE

Sede centrale: C/da Pietra Nera  
92020 Santo Stefano Quisquina (AG)  
tel./fax: +39 0922 981918  
mobile: +39 339 5813644

**L'EUROPA INVESTE NELLE ZONE RURALI**

Sede distaccata: c/o Palazzo De Cordova  
via San Vito, 17  
90033 Chiusa Sclafani (PA)  
tel./fax: +39 091 8352351  
mobile: +39 393 9186761

partenariato del Gal Sicani per la programmazione PSR 2014/2020 è quello costituito con accordo di partenariato sottoscritto in data 28/06/2016, con durata sino al termine della programmazione comunitaria 2014/2020.

Il partenariato del Gal Sicani, è composto per almeno il 51% dalle parti economiche e sociali e da altri rappresentanti della società civile.

Laddove si rendesse necessario individuare ulteriori forme di partenariato, il GAL sottoscrive protocolli di intesa, con i nuovi partner che di volta in volta individuerà, e con i quali definirà modi e forme di organizzazione.

L'assemblea delibera nelle materie ad essa riservate dalla legge. Sono riservate alla competenza dell'assemblea dei soci:

- L'approvazione del bilancio e la distribuzione degli utili;
- La nomina dell'organo amministrativo e, se trattasi di consiglio di amministrazione, anche del Presidente e Vicepresidente;
- La nomina del comitato direttivo di programma/progetto;
- La nomina, nei casi previsti dall'articolo 2543, dei Sindaci e del Presidente del Collegio sindacale o del Revisore;
- Le deliberazioni di cui all'art.18 dello Statuto;
- La modifica dell'atto costitutivo;
- La decisione di compiere operazioni che comportano una sostanziale modificazione dell'oggetto sociale determinato nell'atto costitutivo o una rilevante modificazione dei diritti dei soci;
- L'approvazione del PAL/CLLD e le modifiche sostanziali che eventualmente dovessero essere ritenute necessarie per portare a compimento il Piano di Azione e che ineriscono possibili rimodulazioni dell'importo finanziario del progetto.

Per le modalità di adozione delle delibere da parte dell'assemblea dei soci del Gal e le maggioranze all'uopo necessarie, si rimanda all'art. 25 dello Statuto Sociale.

## **Art. 7** **Consiglio di Amministrazione**

Il G.A.L. è amministrato, con scelta da adottarsi dalla assemblea dei soci, da un Amministratore unico o da un Consiglio di



AGENZIA PER LO SVILUPPO DELLA  
SICILIA CENTRO OCCIDENTALE

Sede centrale: C/da Pietra Nera  
92020 Santo Stefano Quisquina (AG)  
tel./fax: +39 0922 981918  
mobile: +39 339 5813644

**L'EUROPA INVESTE NELLE ZONE RURALI**

Sede distaccata: c/o Palazzo De Cordova  
via San Vito, 17  
90033 Chiusa Sclafani (PA)  
tel./fax: +39 091 8352351  
mobile: +39 393 9186761

Amministrazione. Qualora la decisione dei soci provveda ad eleggere un Consiglio di amministrazione, lo stesso sarà composto da un numero di membri variabile da tre (3) a sei (6), ed il loro numero sarà determinato di volta in volta prima dell'elezione. L'amministrazione del G.A.L. può essere affidata anche a soggetti non soci, purché l'Amministratore unico o la maggioranza dei componenti il Consiglio di Amministrazione sia scelta tra i soci cooperatori oppure tra le persone indicate dai soci cooperatori persone giuridiche. Il Consiglio di amministrazione può delegare parte delle proprie attribuzioni, ad eccezione delle materie previste dall'art. 2381 del codice civile, dei poteri in materia di ammissione, recesso ed esclusione dei soci e delle decisioni che incidono sui rapporti mutualistici con i soci, ad uno o più dei suoi componenti, oppure ad un Comitato esecutivo formato da alcuni dei suoi componenti, determinando il contenuto, i limiti e le eventuali modalità di esercizio della delega. Il comitato esecutivo ovvero l'amministratore o gli amministratori delegati, potranno compiere tutti gli atti di ordinaria e straordinaria amministrazione che risulteranno dalla delega conferita dal consiglio di amministrazione, con le limitazioni e le modalità indicate nella delega stessa.

Nell'attuazione del P.A.L. il C.d.A., a seguito di approvazione dei progetti esecutivi, relativi alle azioni a regia diretta GAL o alle azioni di cooperazione, e all'attività di gestione previste nella misura 19, nel rispetto del principio di separazione delle funzioni, nomina tra i componenti dell'ufficio di piano i responsabili di progetto e/o azioni o sub-azioni, conferendo loro delega ad agire.

Ogni novanta giorni gli organi delegati devono riferire agli Amministratori e al Collegio sindacale sul generale andamento della gestione e sulla sua prevedibile evoluzione, nonché sulle operazioni di maggior rilievo, in termini di dimensioni o caratteristiche, effettuate dal Consorzio e dalle sue controllate.

## Art. 8

### Compiti del Consiglio di Amministrazione

Gli Amministratori sono investiti dei più ampi poteri per la gestione del G.A.L., esclusi solo quelli riservati all'Assemblea dalla legge e dallo statuto. Il C.d.A. è l'organo del G.A.L. nel



UNIONE EUROPEA  
FEASR



MINISTERO DELLE POLITICHE  
AGRICOLE ALIMENTARI  
E FORESTALI



REPUBBLICA ITALIANA  
REGIONE SICILIANA  
ASSESSORATO REGIONALE  
DELL'AGRICOLTURA  
DELLO SVILUPPO RURALE  
E DELLA PESCA MEDITERRANEA



AGENZIA PER LO SVILUPPO DELLA  
SICILIA CENTRO OCCIDENTALE

Sede centrale: C/da Pietra Nera  
92020 Santo Stefano Quisquina (AG)  
tel./fax: +39 0922 981918  
mobile: +39 339 5813644

**L'EUROPA INVESTE NELLE ZONE RURALI**

Sede distaccata: c/o Palazzo De Cordova  
via San Vito, 17  
90033 Chiusa Sclafani (PA)  
tel./fax: +39 091 8352351  
mobile: +39 393 9186761

quale risiede il potere decisionale inerente all'attuazione del P.A.L. (modalità di attuazione delle attività di promozione e diffusione dei contenuti del P.A.L., approvazione dei bandi, nomine dei componenti delle commissioni, modifiche nella pianificazione degli interventi, eventuali rimodulazioni del piano finanziario, rendicontazione delle spese sostenute, ratifica dei rapporti sulle attività svolte, modalità di autovalutazione, ecc.). Il C.d.A. in particolare:

- Approva il Regolamento interno;
- Conferisce gli incarichi dell'Ufficio di Piano: Responsabile di Piano; Responsabile Monitoraggio; Responsabile Amministrativo; Responsabile Finanziario; Responsabile di Area Tecnica ed Istruttore; Assistente per l'implementazione della piattaforma SIAN; Responsabile di animazione socioeconomica e cooperazione/ Assistente di animazione socioeconomica e cooperazione/ Istruttoria progetti misure / controllo attuazione progetti misure/ monitoraggio /collaudi; Segreteria; / Animatori, Consulenti;
- Approva la procedura per la formazione degli elenchi dei fornitori del G.A.L.;
- Conferisce gli incarichi ad altro personale; collaboratori per consulenze specialistiche e fornitori;
- Valuta la Strategia di Sviluppo Locale (e/o successive modifiche e integrazioni) ed il Piano Finanziario, prima di sottoporli all'approvazione definitiva dell'Assemblea dei Soci;
- Nomina la Commissione di istruttoria e la Commissione di collaudo;
- Approva i Bandi per la selezione dei beneficiari, le graduatorie (provvisorie e definitive) delle domande;
- Approva la concessione di varianti e di eventuali proroghe ai progetti oltre il termine previsto per la fine dei lavori dichiarata nella convenzione;
- Approva il rapporto annuale di esecuzione redatto dal Responsabile di Piano prima dell'invio agli uffici regionali;
- Approva il consuntivo annuale dei costi LEADER rendicontabili e non, presentato dal Responsabile finanziario, ai fini della redazione del Bilancio di esercizio;
- Approva e propone alla assemblea il piano di gestione annuo di previsione.



AGENZIA PER LO SVILUPPO DELLA  
SICILIA CENTRO OCCIDENTALE

Sede centrale: C/da Pietra Nera  
92020 Santo Stefano Quisquina (AG)  
tel./fax: +39 0922 981918  
mobile: +39 339 5813644

Sede distaccata: c/o Palazzo De Cordova  
via San Vito, 17  
90033 Chiusa Sclafani (PA)  
tel./fax: +39 091 8352351  
mobile: +39 393 9186761

**L'EUROPA INVESTE NELLE ZONE RURALI**

## Art. 9

### Presidente del Consiglio di Amministrazione

Al Presidente del C.d.A. spetta la firma sociale e la rappresentanza legale della società di fronte ai terzi, anche in giudizio, con facoltà di promuovere azioni ed istanze giudiziarie in qualsiasi sede ed in ogni ordine e grado di giurisdizione.

In caso di assenza o di impedimento del Presidente, tutti i poteri a lui attribuiti spettano al Vice presidente.

Il Presidente, previa apposita delibera dell'Organo amministrativo, potrà conferire speciali procure, per singoli atti o categorie di atti.

Il Presidente convoca il Consiglio Amministrazione per la trattazione di argomentazioni di carattere economico-finanziario e programmatico-operativo; inoltre convoca e presiede l'Assemblea dei Soci.

## Art. 10

### Responsabilità amministrativa-finanziaria

Il G.A.L. Sicani A.S.C.O. garantisce:

-la capacità amministrativa, tramite la creazione di un'organizzazione adeguata alle risorse da gestire, in grado di assicurare l'espletamento delle funzioni tecniche, amministrative e contabili, avvalendosi di professionalità qualificate e/o affidando incarichi professionali e appalti di servizi a singoli consulenti, a società o ad aziende di adeguata capacità tecnica ed organizzativa, nel rispetto delle norme comunitarie, nazionali e regionali;

-la solvibilità finanziaria, tramite accordi e/o convenzioni con istituti finanziari e/o assicurativi in grado di fornire la garanzia fidejussoria per gli acconti sui contributi percepiti dal G.A.L. SICANI A.S.C.O. e il supporto tecnico-finanziario per la valutazione di solvibilità dei beneficiari finali;

-la corretta gestione finanziaria dei fondi valutando anche l'opportunità di promuovere accordi e/o convenzioni con istituti finanziari, dotati di idonea professionalità nella gestione finanziaria di programmi integrati, per le attività d'istruttoria,



UNIONE EUROPEA  
FEASR



MINISTERO DELLE POLITICHE  
AGRICOLE ALIMENTARI  
E FORESTALI



REGIONE SICILIANA  
ASSESSORATO REGIONALE  
DELL'AGRICOLTURA  
DELLO SVILUPPO RURALE  
E DELLA PESCA MEDITERRANEA



AGENZIA PER LO SVILUPPO DELLA  
SICILIA CENTRO OCCIDENTALE

Sede centrale: C/da Pietra Nera  
92020 Santo Stefano Quisquina (AG)  
tel./fax: +39 0922 981918  
mobile: +39 339 5813644

Sede distaccata: c/o Palazzo De Cordova  
via San Vito, 17  
90033 Chiusa Sclafani (PA)  
tel./fax: +39 091 8352351  
mobile: +39 393 9186761

**L'EUROPA INVESTE NELLE ZONE RURALI**

di accertamento di regolare esecuzione degli interventi, di rendicontazione e di gestione degli incentivi.

## Art. 11

### Organizzazione e Organigramma del Gal

Le funzioni di indirizzo programmatico e di supervisione sono demandate all'Assemblea dei Soci ed al Consiglio di Amministrazione.

L'assemblea dei Soci definisce gli obiettivi e le strategie per lo sviluppo locale e rurale del territorio oggetto del P.A.L. "Distretto Rurale di Qualità - D.R.Q Sicani", mentre il C.d.A. approva le modalità di gestione e d'attuazione del P.A.L. "Distretto Rurale di Qualità - D.R.Q Sicani", e i relativi progetti, ne propone le modifiche e ne valuta lo stato e i risultati.

Le funzioni di rappresentanza del G.A.L. SICANI A.S.C.O. sono demandate al Presidente *pro tempore*.

Le attività tecniche e operative sono svolte dall'Ufficio di Piano, quale organismo operativo e di attuazione dell'oggetto sociale di cui all'art. 3 dello Statuto, nonché specificamente del P.A.L. "Distretto Rurale di Qualità - D.R.Q Sicani".

L'ufficio di piano costituisce quindi la struttura operativa del G.A.L., svolge una costante ed impegnativa attività di supporto per l'organo decisionale e il partenariato, assolve all'attività di pianificazione, amministrazione e controllo durante tutto il periodo di programmazione che sviluppa parallelamente alle azioni di animazione e sensibilizzazione territoriale. Fornisce il necessario supporto tecnico ai beneficiari finali nella realizzazione delle azioni messe a bando e al G.A.L. nelle azioni realizzate a regia diretta e/o in convenzione.

Nel rispetto della separazione delle funzioni, l'ufficio di piano garantisce le seguenti attività:

- attività di supporto tecnico e di segreteria al C.d.A;
- supporto tecnico alle attività svolte sia direttamente dal G.A.L. che dai beneficiari finali;
- segreteria operativa;
- gestione contabile e amministrativa;



UNIONE EUROPEA  
FEASR



MINISTERO DELLE POLITICHE  
AGRICOLE ALIMENTARI  
E FORESTALI



REPUBBLICA ITALIANA  
REGIONE SICILIANA  
ASSESSORATO REGIONALE  
DELL'AGRICOLTURA  
DELLO SVILUPPO RURALE  
E DELLA PESCA MEDITERRANEA



AGENZIA PER LO SVILUPPO DELLA  
SICILIA CENTRO OCCIDENTALE

Sede centrale: C/da Pietra Nera  
92020 Santo Stefano Quisquina (AG)  
tel./fax: +39 0922 981918  
mobile: +39 339 5813644

Sede distaccata: c/o Palazzo De Cordova  
via San Vito, 17  
90033 Chiusa Sclafani (PA)  
tel./fax: +39 091 8352351  
mobile: +39 393 9186761

**L'EUROPA INVESTE NELLE ZONE RURALI**



- servizi per l'istruttoria dei progetti e l'accertamento della regolare esecuzione degli stessi;
- controlli e verifiche sulle attività/iniziativae realizzate dai beneficiari e sull'ammissibilità dei contributi (revisione domande di aiuto e domande di pagamento etc). Per le verifiche da svolgere durante tutto il periodo di programmazione, il G.A.L. dovrà adottare adeguate piste di controllo in quanto queste rappresentano una componente essenziale delle attività di controllo ordinario;
- monitoraggio finanziario, fisico e procedurale dei Programmi e dei Progetti;
- partecipazione al processo di autovalutazione-valutazione;
- animazione socioeconomica e sensibilizzazione territoriale;
- supporto tecnico per l'azione di governance a livello locale;
- interazione con il Comitato Direttivo di Programma/Progetto al fine della migliore attuazione del P.S.L. SICANI con particolare riferimento allo snellimento dell'iter procedurale connesso alla velocizzazione dei vari adempimenti;
- cura delle relazioni e degli adempimenti di raccordo con gli Uffici preposti all'attuazione e al controllo del P.A.L. "Distretto Rurale di Qualità - D.R.Q Sicani";
- verifica del continuo rispetto delle vigenti politiche comunitarie, nazionali e regionali e nello specifico delle regole della concorrenza, le gare di appalto e la tutela dell'ambiente e dei beni culturali;
- attività di cooperazione interterritoriale e transnazionale.

La dotazione organica minima dell'ufficio di piano è costituita dalle figure seguenti:

- a. Responsabile di Piano (RdP), nominato dal G.A.L., svolge funzioni di coordinamento e direzione delle attività del G.A.L. e di progettista del P.A.L. ed è responsabile delle attività di monitoraggio del P.A.L. Funge da supporto tecnico per l'attività dell'Organo decisionale e partecipa alle sue adunanze e agli incontri del partenariato; Collabora con il Responsabile dell'animazione socioeconomica e cooperazione e in caso di assenza lo sostituisce;



AGENZIA PER LO SVILUPPO DELLA  
SICILIA CENTRO OCCIDENTALE

Sede centrale: C/da Pietra Nera  
92020 Santo Stefano Quisquina (AG)  
tel./fax: +39 0922 981918  
mobile: +39 339 5813644

**L'EUROPA INVESTE NELLE ZONE RURALI**

Sede distaccata: c/o Palazzo De Cordova  
via San Vito, 17  
90033 Chiusa Sclafani (PA)  
tel./fax: +39 091 8352351  
mobile: +39 393 9186761

- b. Animatore - Responsabile Monitoraggio, nominato dal G.A.L., svolge la funzione di animatore socioeconomico e di assistenza in materia di monitoraggio e rendicontazione;
- c. Responsabile Amministrativo, nominato dal G.A.L., svolge la funzione di assistenza in materia giuridica legale e amministrativa, nonché funzione di segretario dell'Organo decisionale del G.A.L.;
- d. Responsabile Finanziario, (nominato dal G.A.L., è responsabile della corretta e regolare applicazione delle procedure e del controllo della spesa e svolge funzione di assistenza nelle materie fiscali, contabile e previdenziale;
- e. Animatore - Responsabile di Area Tecnica e Istruttore, nominato dal G.A.L. svolge la funzione di animatore socioeconomico ed è responsabile della struttura di assistenza tecnica per le attività svolte dai beneficiari finali del G.A.L.; Collabora con il R.d.P. nelle azioni attivate direttamente dal G.A.L.;
- f. Assistente/i per l'implementazione della piattaforma SIAN, nominato dal G.A.L. gestisce l'implementazione del piattaforma SIAN a seguito delle richieste dei beneficiari finali e delle ulteriori esigenze del G.A.L.
- g. Animatore - Responsabile Animazione Socioeconomica e Cooperazione, nominato dal G.A.L., coordina l'animazione socioeconomica; svolge attività di supporto tecnico per il Partenariato e il processo di governance a livello locale; coordina le attività di cooperazione interterritoriale e transnazionale; partecipa alle adunanze dell'organo decisionale e del partenariato; collabora con il R.d.P. e in caso di assenza lo sostituisce;
- h. Animatore - Assistente animazione socioeconomica e cooperazione, nominato dal G.A.L., collabora con il Responsabile dell'area, nelle attività di animazione socioeconomica; svolge attività di supporto tecnico per il Partenariato e il processo di governance a livello locale. Supporta il Responsabile nelle attività di cooperazione interterritoriale e transnazionale.



AGENZIA PER LO SVILUPPO DELLA  
SICILIA CENTRO OCCIDENTALE

Sede centrale: C/da Pietra Nera  
92020 Santo Stefano Quisquina (AG)  
tel./fax: +39 0922 981918  
mobile: +39 339 5813644

Sede distaccata: c/o Palazzo De Cordova  
via San Vito, 17  
90033 Chiusa Sclafani (PA)  
tel./fax: +39 091 8352351  
mobile: +39 393 9186761

**L'EUROPA INVESTE NELLE ZONE RURALI**

L'attività di RdP, Responsabile Monitoraggio, Responsabile Amministrativo, Responsabile Finanziario, Responsabile di Area Tecnica ed Istruttore, Assistente per l'implementazione della piattaforma SIAN, Responsabile Animazione Socioeconomica e Cooperazione e Assistente animazione Socioeconomica e Cooperazione attività di cooperazione e animazione socioeconomica, del G.A.L. Sicani A.S.C.O. è incompatibile con qualsiasi attività che possa comportare conflitto di interessi con tali funzioni.

## **Art. 12**

### **Articolazione struttura organizzativa**

La struttura organizzativa al fine di garantire la separazione dei ruoli e le competenze tecniche e di controllo sopra individuate, viene così articolata:

1. Area Coordinamento;
2. Area tecnica;
3. Area Amministrativa e Finanziaria;
4. Area Animazione Socioeconomica e Cooperazione.

La strutturazione delle quattro aree è così articolata:

#### **1. Area Coordinamento:**

- a) N.1 Direttore Coordinatore Responsabile di Piano (RdP),

L'area è diretta dal Responsabile di Piano che nell'ambito della sua autonomia organizzativa, coordina l'intera struttura del G.A.L. ed individua i processi attinenti all'area e ne nomina i responsabili, di processo e/o sottoprocesso, nonché i responsabili di procedimento. Tali figure sono da individuare nell'ambito delle aree "2", "3" e "4" di cui sopra. In caso di mancata individuazione dei responsabili di processo e/o di procedimenti, unico responsabile dei processi nonché dei procedimenti di pertinenza dell'area, è il Responsabile di Piano.

Ruoli assegnati all'area:



AGENZIA PER LO SVILUPPO DELLA  
SICILIA CENTRO OCCIDENTALE

Sede centrale: C/da Pietra Nera  
92020 Santo Stefano Quisquina (AG)  
tel./fax: +39 0922 981918  
mobile: +39 339 5813644

Sede distaccata: c/o Palazzo De Cordova  
via San Vito, 17  
90033 Chiusa Sclafani (PA)  
tel./fax: +39 091 8352351  
mobile: +39 393 9186761

**L'EUROPA INVESTE NELLE ZONE RURALI**

- funzioni di coordinamento e direzione delle attività del G.A.L., attività di progettazione e monitoraggio del P.A.L. , supporto tecnico all'attività dell'Organo decisionale;
- controlli e verifiche sulle attività/iniziativa realizzate dai beneficiari e sull'ammissibilità dei contributi.

## **2. Area tecnica:**

- a) N.1 Animatore - Responsabile di Area Tecnica e Istruttore;
- b) N.1 Assistente per l'implementazione della piattaforma SIAN;
- c) Istruttori tecnici;
- d) Commissione di Valutazione;
- e) Progettisti;

L'area è diretta dall'Animatore Responsabile di Area Tecnica e Istruttore, che nell'ambito della sua autonomia organizzativa, individua i processi attinenti all'area e propone al RDP i responsabili, di processo e/o sottoprocesso. Tali figure sono da individuare nell'ambito delle figure "c", "d" ed "e" di cui sopra. In caso di mancata individuazione dei responsabili di processo e/o di procedimenti, unico responsabile dei processi nonché dei procedimenti di pertinenza dell'area, è il Responsabile di Area Tecnica e Istruttore.

### Ruoli assegnati all'area:

- supporto tecnico alle attività svolte sia direttamente dal G.A.L. che dai beneficiari finali;
- coordinamento ed istruttoria dei progetti e accertamento della regolare esecuzione degli stessi;
- attività di progettazione.



AGENZIA PER LO SVILUPPO DELLA  
SICILIA CENTRO OCCIDENTALE

Sede centrale: C/da Pietra Nera  
92020 Santo Stefano Quisquina (AG)  
tel./fax: +39 0922 981918  
mobile: +39 339 5813644

Sede distaccata: c/o Palazzo De Cordova  
via San Vito, 17  
90033 Chiusa Sclafani (PA)  
tel./fax: +39 091 8352351  
mobile: +39 393 9186761

**L'EUROPA INVESTE NELLE ZONE RURALI**

### **3. Area amministrativa e finanziaria:**

- a) N.1 Animatore - Responsabile di Monitoraggio;
- b) N.1 Responsabile Amministrativo;
- c) N.1 Responsabile Finanziario;

L'area è diretta da tutti i Responsabile dell'area, i quali ciascuno per il proprio ambito di competenza sono individuati come responsabili di processo e/o di procedimento.

#### Ruoli assegnati all'area:

- funzioni di segretario dell'Organo decisionale del G.A.L., corretta e regolare applicazione delle procedure e del controllo della spesa;
- gestione contabile, fiscale e previdenziale;
- assistenza in materia giuridica, legale e amministrativa;
- assistenza in materia di monitoraggio e rendicontazione;
- controlli e verifiche sulle attività/iniziativae realizzate dai beneficiari e sull'ammissibilità dei contributi.

### **4. Area di animazione socioeconomica e cooperazione:**

- a) N.1 Animatore - Responsabile animazione Socioeconomica e Cooperazione;
- b) N.1 Animatore - Assistente animazione socioeconomica e cooperazione;
- c) Animatori;
- d) Area web - addetto stampa;
- e) staff di cooperazione

L'area è diretta dal Responsabile animazione Socioeconomica e Cooperazione, che nell'ambito della sua autonomia organizzativa,



AGENZIA PER LO SVILUPPO DELLA  
SICILIA CENTRO OCCIDENTALE

Sede centrale: C/da Pietra Nera  
92020 Santo Stefano Quisquina (AG)  
tel./fax: +39 0922 981918  
mobile: +39 339 5813644

Sede distaccata: c/o Palazzo De Cordova  
via San Vito, 17  
90033 Chiusa Sclafani (PA)  
tel./fax: +39 091 8352351  
mobile: +39 393 9186761

**L'EUROPA INVESTE NELLE ZONE RURALI**

individua i processi attinenti all'area e propone al Rdp i responsabili, di processo e/o sottoprocesso, nonché i responsabili di procedimento. Tali figure sono da individuare nell'ambito della figura "b" di cui sopra e nell'ambito delle altre aree. In caso di mancata individuazione dei responsabili di processo e/o di procedimenti, unico responsabile dei processi nonché dei procedimenti di pertinenza dell'area, è il Responsabile animazione Socioeconomica e Cooperazione.

Ruoli assegnati all'area:

- animazione e sensibilizzazione territoriale;
- attività di supporto tecnico e segreteria per il Partenariato;
- attività di cooperazione interterritoriale e transnazionale.

**L'attività di animazione socioeconomica sarà svolta da tutte le figure appartenenti alle aree coordinamento, amministrativa-finanziaria e tecnica, nella qualità di agenti di sviluppo locale-LEADER/ANIMATORI. Pertanto ogni componente l'Ufficio di Piano ricoprirà il ruolo di agente di sviluppo locale LEADER/ANIMATORE prima ancora del ruolo inerente il proprio profilo.**

**I Servizi per l'istruttoria dei progetti e l'accertamento della regolare esecuzione degli stessi, nel rispetto della separazione delle funzioni, sono assegnate a tutte le aree.**



AGENZIA PER LO SVILUPPO DELLA  
SICILIA CENTRO OCCIDENTALE

Sede centrale: C/da Pietra Nera  
92020 Santo Stefano Quisquina (AG)  
tel./fax: +39 0922 981918  
mobile: +39 339 5813644

**L'EUROPA INVESTE NELLE ZONE RURALI**

Sede distaccata: c/o Palazzo De Cordova  
via San Vito, 17  
90033 Chiusa Sclafani (PA)  
tel./fax: +39 091 8352351  
mobile: +39 393 9186761

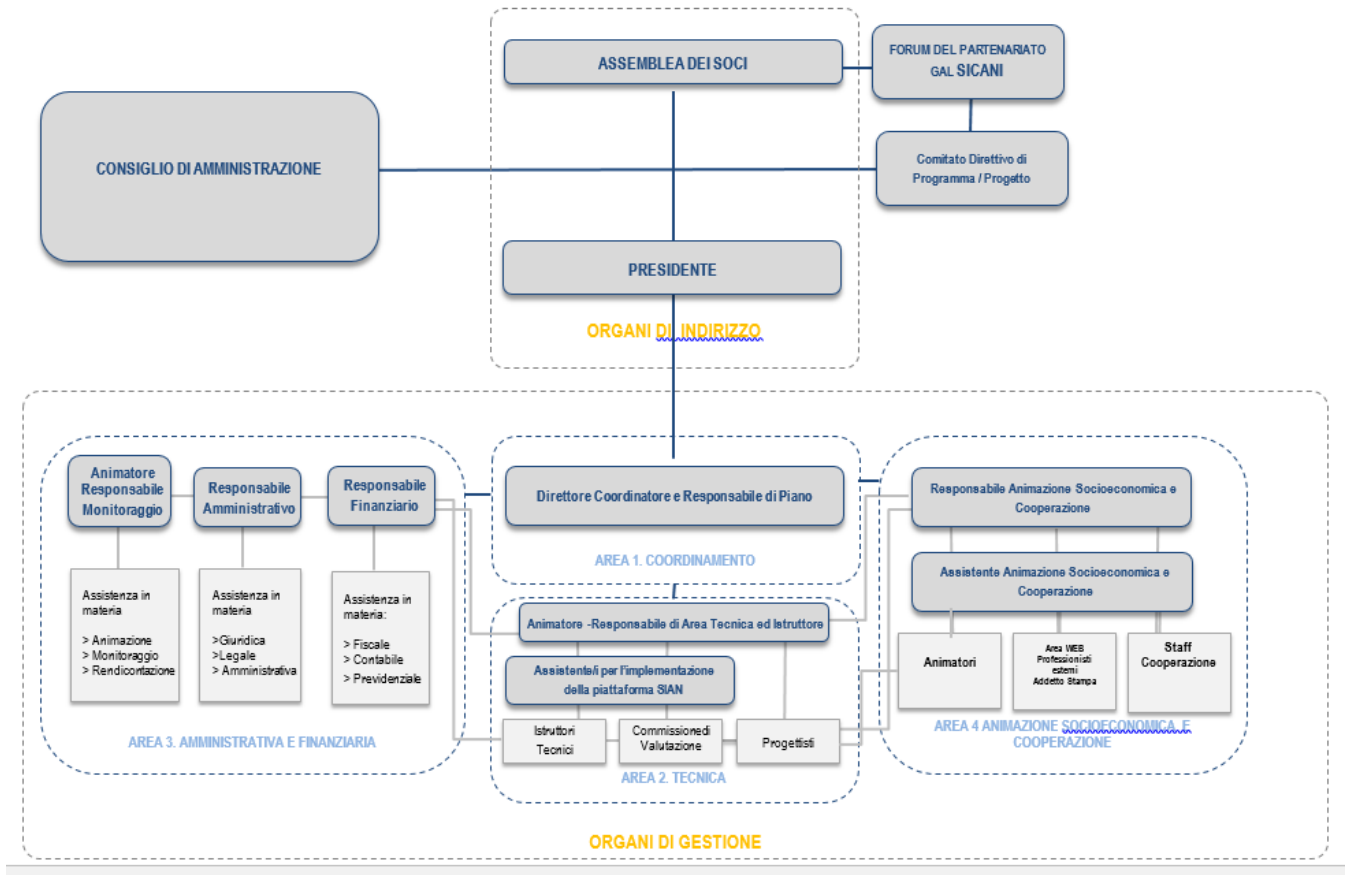

### Art. 13

#### Servizi generali a supporto dell'ufficio di piano e del partenariato

Nello svolgimento della propria attività, in coerenza e per le finalità previste nel P.A.L. l'ufficio di piano si dota delle collaborazioni e servizi necessari al raggiungimento degli obiettivi generali previsti nel P.A.L. e nel piano annuale di previsione delle attività. Tali servizi vengono classificati secondo le macrocategorie di seguito indicate:

- 1) Servizi di comunicazione;
- 2) Supporto all'attività di autovalutazione;
- 3) Supporto alle attività di animazione;
- 4) Attività di valutazione;
- 5) Servizi vari (in base alle necessità tecniche operative rilevate nell'attuazione del P.A.L.).

### Art. 14

#### Modalità di nomina del personale

Nel presente articolo sono definite le procedure di nomina del personale, dei consulenti e dei collaboratori del G.A.L..

Per la nomina del personale/collaboratori dell'Ufficio di Piano:

- a) Responsabile di Piano (RdP);
- b) Animatore - Responsabile Monitoraggio;
- c) Responsabile Amministrativo;
- d) Responsabile Finanziario;
- e) Animatore - Responsabile di Area Tecnica e Istruttore;
- f) Assistente per l'implementazione della piattaforma SIAN;
- g) Animatore - Responsabile Animazione Socioeconomica e Cooperazione;
- h) Animatore - Assistente Animazione Socioeconomica e cooperazione.

si seguiranno le procedure di seguito indicate:

- La scelta del personale avverrà con procedure ad evidenza pubblica, mediante valutazione comparativa dei curricula



UNIONE EUROPEA  
FEASR



MINISTERO DELLE POLITICHE  
AGRICOLE ALIMENTARI  
E FORESTALI



REPUBBLICA ITALIANA  
REGIONE SICILIANA  
ASSESSORATO REGIONALE  
DELL'AGRICOLTURA  
DELLO SVILUPPO RURALE  
E DELLA PESCA MEDITERRANEA



PSR  
SICILIA  
2014  
2020  
PROGRAMMA DI SVILUPPO

AGENZIA PER LO SVILUPPO DELLA  
SICILIA CENTRO OCCIDENTALE

Sede centrale: C/da Pietra Nera  
92020 Santo Stefano Quisquina (AG)  
tel./fax: +39 0922 981918  
mobile: +39 339 5813644

Sede distaccata: c/o Palazzo De Cordova  
via San Vito, 17  
90033 Chiusa Sclafani (PA)  
tel./fax: +39 091 8352351  
mobile: +39 393 9186761

**L'EUROPA INVESTE NELLE ZONE RURALI**



vitae ed eventuali colloqui su materie vertenti l'approccio LEADER. Qualora le Disposizioni attuative prevedono la possibilità di riconferma del personale dell'ufficio di piano selezionato mediante procedura di evidenza pubblica, si procederà alla sua riconferma.

- La selezione avverrà con avvisi/bandi finalizzati ad individuare tutte le figure sopra descritte, ciò in considerazione della opportunità di dotarsi di un gruppo di lavoro che sia adeguatamente articolato e completo nelle figure professionali, con le necessarie competenze ed esperienza per il raggiungimento degli obiettivi e la piena realizzazione di quanto previsto nel P.A.L..
- Per tutte le figure sopra individuate, si richiede comprovata esperienza in attività realizzate nell'ambito dei progetti inerenti il FEASR e/o PIC LEADER. Sarà garantita la separazione delle funzioni per le diverse posizioni tecniche ed operative previste al fine di evitare l'insorgere di conflitti di interesse e di incompatibilità;
- La commissione di verifica di ammissibilità delle domande di partecipazione e di comparazione dei curricula, nominata dal C.d.A, sarà formata da un gruppo di esperti di cui almeno uno individuato tra i dipendenti pubblici dei comuni soci e nel caso di successive selezioni da almeno due dei componenti dell'ufficio di piano ;
- Al fine di una scelta ponderata dei singoli componenti e dell'intero gruppo, la commissione di selezione potrà procedere a colloqui con gli aspiranti all'incarico;
- La valutazione oltre che dei singoli professionisti dovrà tenere conto dell'intero gruppo di lavoro, della completezza ed equilibrio tra le diverse figure professionali;
- L'incarico avrà la durata dell'intero progetto.

L'avviso è pubblicato sul sito web del G.A.L. SICANI A.S.C.O., sui siti istituzionali del PSR e dell'Assessorato dell'Agricoltura, dello Sviluppo Rurale e della Pesca Mediterranea.

Dopo la selezione del personale si procede alla pubblicazione dei risultati.

Il G.A.L. stipulerà con le figure selezionate un contratto di natura privatistica che disciplinerà l'instaurazione di una



AGENZIA PER LO SVILUPPO DELLA  
SICILIA CENTRO OCCIDENTALE

Sede centrale: C/da Pietra Nera  
92020 Santo Stefano Quisquina (AG)  
tel./fax: +39 0922 981918  
mobile: +39 339 5813644

Sede distaccata: c/o Palazzo De Cordova  
via San Vito, 17  
90033 Chiusa Sclafani (PA)  
tel./fax: +39 091 8352351  
mobile: +39 393 9186761

**L'EUROPA INVESTE NELLE ZONE RURALI**

prestazione professionale di lavoro subordinato/ parasubordinato/professionale o altra tipologia ammessa dalla normativa vigente in materia.

### **Art. 15**

#### **Collaborazioni esterne**

Per meglio raggiungere gli obiettivi prefissati e per conferire maggiore efficienza ed efficacia alle azioni del P.A.L. "Distretto Rurale di Qualità - D.R.Q. SICANI" che saranno messe in atto, il C.d.A. del G.A.L. SICANI A.S.C.O., laddove lo ritenesse necessario, provvede a nominare delle risorse professionali aggiuntive, individuate congiuntamente dal *Responsabile di Piano* e dal *Responsabile dell'animazione socio economica e cooperazione*, nel rispetto del principio delle pari opportunità e mediante procedure da attuarsi ai sensi della normativa vigente. Il C.d.A. del G.A.L. SICANI A.S.C.O. in tal senso delibera la costituzione di una short-list di esperti a cui, a seconda delle necessità, potrà ricorrere per l'affidamento di incarichi di collaborazione.

Gli incarichi saranno affidati ai candidati iscritti nella short-list la cui esperienza professionale e le cui competenze saranno giudicate maggiormente pertinenti rispetto agli incarichi da affidare e valutate sulla base dei curricula e delle esperienze e/o attività pregresse già maturate nel settore di attività di riferimento.

### **TITOLO III**

#### **PROCEDURE PER L'ATTUAZIONE DEL PIANO**

### **Art. 16**

#### **Tipologia delle azioni**

Le azioni previste dal Piano possono essere realizzate direttamente dal G.A.L. SICANI A.S.C.O. (a regia G.A.L.), da soggetti pubblici e/o da soggetti privati esterni (a bando).

Gli interventi sono realizzati in conformità alle normative regionali, nazionali e comunitarie per gli specifici settori d'intervento.

### **Art. 17**



AGENZIA PER LO SVILUPPO DELLA  
SICILIA CENTRO OCCIDENTALE

Sede centrale: C/da Pietra Nera  
92020 Santo Stefano Quisquina (AG)  
tel./fax: +39 0922 981918  
mobile: +39 339 5813644

**L'EUROPA INVESTE NELLE ZONE RURALI**

Sede distaccata: c/o Palazzo De Cordova  
via San Vito, 17  
90033 Chiusa Sclafani (PA)  
tel./fax: +39 091 8352351  
mobile: +39 393 9186761

## Azioni di diretta competenza del G.A.L. SICANI A.S.C.O. (a regia G.A.L.)

Il G.A.L. SICANI A.S.C.O. opera con la dovuta trasparenza e credibilità, adottando idonee misure per dimostrare che le procedure di selezione previste garantiscano effettive parità di condizioni a tutti i potenziali partecipanti.

Il GAL nell'acquisizione di beni e servizi, così come previsto dal manuale di attuazione, si atterrà al D.Lgs. 18 aprile 2016 n. 50, nuovo codice degli appalti pubblici, attenendosi ai principi di trasparenza, concorrenza, economicità, efficacia, tempestività e correttezza.

Per gli interventi "a regia", il GAL:

- elabora i progetti operativi, li trasmette ai competenti organi assessoriali per la verifica di conformità con i documenti attuativi e programmatici;
- presenta la domanda di aiuto e le domande di pagamento sul portale SIAN e le relative domande cartacee all'USA territorialmente competente, dandone comunicazione ai competenti organi assessoriali;
- ottenuto il visto di conformità, attua l'intervento, nel rispetto dei contenuti del P.A.L. e del progetto operativo approvato;
- seleziona i fornitori di beni e servizi conformandosi alle procedure previste dal D. Lgs. 50/2016, assumendo impegni giuridicamente vincolanti nei confronti dei soggetti individuati;
- effettua le necessarie verifiche finalizzate ad accertare la correttezza delle attività svolte dai fornitori di beni e servizi;
- effettua i pagamenti ai fornitori di beni e servizi secondo le modalità previste;
- predispone stati di avanzamento intermedi e finali;
- richiede il controllo agli organi assessoriali competenti;
- consente l'accesso ai documenti relativi all'attuazione del progetto operativo da parte del personale impegnato nei controlli tecnico-amministrativi ed in loco.

Ai fini della selezione e valutazione delle domande verranno individuate dal C.d.A le procedure di nomina delle Commissioni. I



UNIONE EUROPEA  
FEASR



MINISTERO DELLE POLITICHE  
AGRICOLE ALIMENTARI  
E FORESTALI



REPUBBLICA ITALIANA  
REGIONE SICILIANA  
ASSESSORATO REGIONALE  
DELL'AGRICOLTURA  
DELLO SVILUPPO RURALE  
E DELLA PESCA MEDITERRANEA



PSR  
SICILIA  
2014  
2020  
PROGRAMMA DI  
SVILUPPO RURALE

AGENZIA PER LO SVILUPPO DELLA  
SICILIA CENTRO OCCIDENTALE

Sede centrale: C/da Pietra Nera  
92020 Santo Stefano Quisquina (AG)  
tel./fax: +39 0922 981918  
mobile: +39 339 5813644

Sede distaccata: c/o Palazzo De Cordova  
via San Vito, 17  
90033 Chiusa Sclafani (PA)  
tel./fax: +39 091 8352351  
mobile: +39 393 9186761

**L'EUROPA INVESTE NELLE ZONE RURALI**

membri dell'Organo decisionale non possono far parte delle Commissioni di selezione e valutazione.

#### Art. 18

#### Azioni effettuate da soggetti esterni al G.A.L. SICANI A.S.C.O. (a bando)

Gli operatori pubblici e privati che realizzano azioni del P.A.L. SICANI devono possedere i requisiti previsti dal PSR Sicilia 2014/2020 e dalle leggi e normative di settore, in relazione alle caratteristiche delle azioni alle quali concorrono.

La loro individuazione, per garantire trasparenza e oggettività di selezione, salvo i casi indicati dal P.A.L. SICANI, avviene mediante procedure concorsuali pubbliche e in conformità a quanto previsto dalle procedure d'attuazione del PSR Sicilia 2014/2020.

Per gli interventi "a bando", il G.A.L. SICANI A.S.C.O.:

- adotta lo schema di bando predisposto dai competenti organi dell'assessorato, apporta le necessarie integrazioni e trasmette i bandi all'USA per la verifica di conformità e la successiva dichiarazione di conformità da parte degli ulteriori organi assessoriali competenti;
- ottenuta la dichiarazione di conformità, pubblica il bando nel proprio sito internet ufficiale e, in pari data, lo invia all'Assessorato Regionale dell'Agricoltura, dello Sviluppo Rurale e della Pesca Mediterranea, ai fini della pubblicazione nelle apposite sezioni dei siti ufficiali del PSR Sicilia e dell'Assessorato dell'Agricoltura, dello Sviluppo Rurale e della Pesca Mediterranea.

Il G.A.L. SICANI A.S.C.O., contestualmente all'invio della richiesta di pubblicazione nei siti dell'Assessorato regionale, trasmette analogo richiesta alla Gazzetta Ufficiale della Regione Siciliana per la pubblicazione nella GURS dell'"Avviso di pubblicazione del bando" nei succitati siti internet.

I termini di scadenza del bando, che devono essere espressamente indicati nell'Avviso, decorrono dalla data di pubblicazione nella GURS;

- riceve dai beneficiari finali la stampa delle domande di aiuto presentate tramite il SIAN, unitamente alla relativa documentazione;



AGENZIA PER LO SVILUPPO DELLA  
SICILIA CENTRO OCCIDENTALE

Sede centrale: C/da Pietra Nera  
92020 Santo Stefano Quisquina (AG)  
tel./fax: +39 0922 981918  
mobile: +39 339 5813644

**L'EUROPA INVESTE NELLE ZONE RURALI**

Sede distaccata: c/o Palazzo De Cordova  
via San Vito, 17  
90033 Chiusa Sclafani (PA)  
tel./fax: +39 091 8352351  
mobile: +39 393 9186761

- effettua l'istruttoria telematica, sul SIAN, e cartacea delle domande di aiuto da loro presentate, nel rispetto del principio di separazione delle funzioni;
- forma ed approva le graduatorie dei progetti finanziabili, dei progetti ammissibili ma non finanziabili per carenza di risorse e dei progetti non ammessi;
- invia all'USA l'elenco delle domande di aiuto ammesse, specificando gli importi concessi in regime "de minimis" per l'aggiornamento della relativa banca dati. Per le Misure attivate con il P.A.L., il beneficiario finale può presentare all'O.P., tramite il SIAN, la domanda di pagamento dell'anticipazione; tale anticipazione potrà essere richiesta esclusivamente per le spese inerenti agli interventi materiali; la relativa domanda cartacea di pagamento dell'anticipazione del contributo pubblico ammesso, corredata da idonea garanzia, dovrà essere presentata all'USA;
- svolge attività di supporto ed orientamento all'attuazione dei progetti;
- verifica la regolare esecuzione delle attività svolte dai beneficiari finali;
- esegue i controlli amministrativi, di cui all'art. 26 del Reg. (CE) 1975/2006, per l'autorizzazione al pagamento sul 100% delle richieste pervenute;
- invia l'elenco di liquidazione all'USA dandone comunicazione alla mediante e-mail.

Ai fini della selezione e valutazione delle domande verranno individuate dal C.d.A le procedure di nomina delle Commissioni. I membri dell'Organo decisionale non possono far parte delle Commissioni di selezione e valutazione.

### **Art. 19** **Acquisizione di beni e servizi**

Per l'attuazione del P.A.L., il G.A.L. SICANI A.S.C.O. può:

- affidare incarichi professionali e appaltare servizi;
- predisporre bandi e criteri oggettivi di selezione per l'individuazione dei soggetti esterni che eseguono le azioni previste.



AGENZIA PER LO SVILUPPO DELLA  
SICILIA CENTRO OCCIDENTALE

Sede centrale: C/da Pietra Nera  
92020 Santo Stefano Quisquina (AG)  
tel./fax: +39 0922 981918  
mobile: +39 339 5813644

**L'EUROPA INVESTE NELLE ZONE RURALI**

Sede distaccata: c/o Palazzo De Cordova  
via San Vito, 17  
90033 Chiusa Sclafani (PA)  
tel./fax: +39 091 8352351  
mobile: +39 393 9186761

Il presente articolo disciplina le modalità, con cui il GAL individuerà i soggetti economici per l'affidamento di appalti di lavori e la fornitura di beni e servizi e con cui stipulerà i relativi contratti, là dove lo stesso Codice degli Appalti demanda a successive specificazione da parte delle stazioni appaltanti.

1) per acquisti di materiale di facile consumo, cartoleria o di strumenti e servizi vari ciascuno di valore inferiore a € 5.000,00 (IVA esclusa)/anno, il GAL potrà procedere all'affidamento diretto ai sensi dell'art. 36, comma 2, lettera a), del D.lgs. 50/2016;

2) per beni e servizi di importo inferiore a € 40.000,00 (iva esclusa) e superiori ad € 5.000,00 (iva esclusa), sarà consentito l'affidamento previa consultazione di almeno 5 operatori qualificati e scelta del più conveniente (a seconda dell'oggetto dell'affidamento prezzo più basso oppure offerta economicamente più vantaggiosa), garantendo procedure trasparenti e documentabili, così come previsto dall'art. 36, comma 2, lettera b, D.Lgs. 50/2016. La possibilità del responsabile del procedimento di ricorrere all'affidamento diretto, prescindendo dalla richiesta di una pluralità di preventivi, è possibile solo nel caso di nota specialità del bene o del servizio da acquistare, in ragioni di motivazioni d'urgenza, in ragione delle particolari caratteristiche tecniche o di mercato, comprovate dal responsabile del procedimento attraverso la predisposizione di un apposito verbale in cui illustri dettagliatamente tali particolari caratteristiche tecniche e/o di mercato;

3) per importi pari o superiore ad € 40.000,00 si applicano le disposizioni del D.lgs. 50/2016, art. 36.

I criteri per la scelta del contraente e per l'aggiudicazione sono quelli previsti dal D.Lgs 50/2016 e dalla legislazione vigente in Sicilia, distinguendo fra appalti di rilevanza comunitaria e quelli di importo inferiore.

Le procedure della trattativa prevedono, in primo luogo, l'individuazione dell'oggetto del contratto, della spesa necessaria, dei requisiti del contraente, dei motivi che consigliano il ricorso alla trattativa e la nomina del Responsabile Unico del Procedimento che provvede alla:

\* diramazione della richiesta di offerta, tramite lettera raccomandata A/R, PEC o tramite fax contenente le condizioni e le regole che disciplinano il contratto, costituendone l'atto propulsivo e fondamentale;



AGENZIA PER LO SVILUPPO DELLA  
SICILIA CENTRO OCCIDENTALE

Sede centrale: C/da Pietra Nera  
92020 Santo Stefano Quisquina (AG)  
tel./fax: +39 0922 981918  
mobile: +39 339 5813644

**L'EUROPA INVESTE NELLE ZONE RURALI**

Sede distaccata: c/o Palazzo De Cordova  
via San Vito, 17  
90033 Chiusa Sclafani (PA)  
tel./fax: +39 091 8352351  
mobile: +39 393 9186761

- \* ricezione delle offerte che devono pervenire nei termini e nei modi previsti nella richiesta;
- \* ammissione dei concorrenti che presentano l'offerta e sono in possesso dei requisiti;
- \* confronto delle offerte ammesse;
- \* aggiudicazione.

Le risultanze della gara vengono approvate dal Responsabile Unico del Procedimento diventando immediatamente esecutive, vengono trasmesse al C.d.A. che ne prende atto.

Qualora non si conoscano ditte idonee e nei casi previsti dalle norme vigenti, viene redatto e pubblicato agli Albi Pretori dei Comuni dell'area d'intervento del Piano un apposito avviso e viene fissato in almeno quindici giorni dalla pubblicazione, il termine per la ricezione delle domande di partecipazione.

Nei casi in cui non è possibile il ricorso alla trattativa privata, si applicano le norme regionali, nazionali e comunitarie vigenti in materia di servizi e forniture.

## Art. 20

### Modalità di gestione degli archivi

I fascicoli contenenti la documentazione progettuale, contabile e amministrativa (gare, progetti, impegni, liquidazioni, documentazione di spesa e relativi pagamenti, ecc.) e la documentazione relativa alle attività cofinanziate dovrà essere custodita in originale per gli interventi "a regia G.A.L." e in copia conforme per gli interventi "a bando". Gli archivi devono essere gestiti nel rispetto delle norme vigenti sulla sicurezza dei dati e sulla tutela della privacy e devono essere conservati, fermi restando gli obblighi di legge, per almeno 10 anni dall'ultimo pagamento da parte dell'O.P.

L'archivio deve essere ordinato per singola misura e, al suo interno, per singola azione/sub-azione, nonché per anno di presentazione della domanda di aiuto. La documentazione predetta, custodita nella sede legale del G.A.L. SICANI A.S.C.O., dovrà essere messa a disposizione dell'Amministrazione regionale in qualsiasi momento.

In caso di scioglimento del G.A.L. SICANI A.S.C.O., la predetta documentazione e i predetti beni devono essere presi in consegna da un Ente pubblico socio/partner del G.A.L. SICANI A.S.C.O.. Sarà



AGENZIA PER LO SVILUPPO DELLA  
SICILIA CENTRO OCCIDENTALE

Sede centrale: C/da Pietra Nera  
92020 Santo Stefano Quisquina (AG)  
tel./fax: +39 0922 981918  
mobile: +39 339 5813644

**L'EUROPA INVESTE NELLE ZONE RURALI**

Sede distaccata: c/o Palazzo De Cordova  
via San Vito, 17  
90033 Chiusa Sclafani (PA)  
tel./fax: +39 091 8352351  
mobile: +39 393 9186761

cura dell'Organo decisionale del G.A.L. SICANI A.S.C.O. comunicare al servizio competente tale consegna, tempestivamente e comunque entro una settimana dallo scioglimento.

## **TITOLO IV**

### **SERVIZIO DI TESORERIA**

#### **Art. 21**

#### **Affidamento del servizio di tesoreria**

Il servizio di tesoreria è affidato a trattativa privata mediante gara informale da esperirsi tra istituti di credito con sportelli operanti nell'area del Piano, secondo la legislazione vigente in materia di fornitura di servizi alle pubbliche amministrazioni. Il rapporto è regolato in base ad una convenzione, deliberata dal C.d.A., che stabilisce:

- la durata del contratto, i tassi attivi e passivi, il compenso annuo, le modalità e termini del rimborso spese;
- il luogo, il tempo e le modalità per l'espletamento del servizio;
- l'indicazione della parte a cui fa carico la fornitura di stampati, registri, modelli e gli altri supporti necessari per la gestione del servizio;
- l'indicazione dei registri e delle scritture che il tesoriere deve tenere.

#### **Art. 22**

#### **Il Servizio di tesoreria**

Quando il G.A.L. SICANI A.S.C.O. è impegnato nella partecipazione a Programmi Comunitari/Nazionali/Regionali, per l'attuazione di tutte le operazioni legate alla gestione finanziaria (e in particolare alla riscossione delle entrate, al pagamento delle spese ed agli altri adempimenti previsti dalla legge e dallo Statuto), ricorre ad un servizio di tesoreria esterno.

Tutti i pagamenti e tutte le riscossioni avvengono tramite un apposito conto corrente dedicato e utilizzabile esclusivamente per l'attuazione del P.S.L. SICANI.



AGENZIA PER LO SVILUPPO DELLA  
SICILIA CENTRO OCCIDENTALE

Sede centrale: C/da Pietra Nera  
92020 Santo Stefano Quisquina (AG)  
tel./fax: +39 0922 981918  
mobile: +39 339 5813644

Sede distaccata: c/o Palazzo De Cordova  
via San Vito, 17  
90033 Chiusa Sclafani (PA)  
tel./fax: +39 091 8352351  
mobile: +39 393 9186761

**L'EUROPA INVESTE NELLE ZONE RURALI**



Il servizio è affidato ad un'azienda di credito abilitata a svolgere l'attività ai sensi della normativa vigente. Il tesoriere è responsabile di ogni deposito intestato al G.A.L. SICANI A.S.C.O. e di tutte le somme, comunque riscosse o gestite, e risponde degli eventuali danni o delle inadempienze contrattuali con le proprie attività e col proprio patrimonio.

### **Art. 23 Pagamenti**

In via ordinaria, i pagamenti avverranno mediante conto corrente dedicato.

Tutti i pagamenti effettuati dal G.A.L. SICANI A.S.C.O. nell'attuazione del P.A.L., sono predisposti dall'Ufficio di Piano, vengono effettuati a seguito di atto di liquidazione proposto dal Responsabile di Piano e dal Responsabile animazione socioeconomica e cooperazione ed inviati al Responsabile finanziario che emette il relativo mandato con imputazione all'apposita voce di spesa del P.A.L.. Il mandato sottoscritto dal R.F. e dal Presidente o in sua assenza dal vice presidente viene trasmesso al tesoriere.

Le forme di pagamento da privilegiare sono quelle a mezzo bonifico bancario, bollettino postale, assegno circolare. Il pagamento in contanti (mediante cassa) è consentito solo per spese di economato di importo inferiore ad euro 200,00 e solo in casi indispensabili, per i quali non è possibile ricorrere al bonifico, secondo quanto disposto dal successivo punto "Servizio Economato".

Per ciascuna richiesta di pagamento per liquidazione intermedia sono ammissibili pagamenti in contanti per un importo non superiore complessivamente ad euro 500,00 per le tipologie di spesa sotto indicate:

- spese di spedizioni;
- spese postali (con esclusione delle spese relative a bollettini postali che possono essere domiciliati);
- piccole spese di cancelleria/materiale di consumo;
- spese di rappresentanza (ristorante, bar, piccolo buffet).

I pagamenti sono effettuati dal tesoriere/Banca a mezzo mandati individuali, firmati dal rappresentante legale del G.A.L. SICANI A.S.C.O. e dal Responsabile Finanziario del G.A.L., sui moduli appositamente predisposti, numerati progressivamente per esercizio finanziario.



UNIONE EUROPEA  
FEASR



MINISTERO DELLE POLITICHE  
AGRICOLE ALIMENTARI  
E FORESTALI



REPUBBLICA ITALIANA  
REGIONE SICILIANA  
ASSESSORATO REGIONALE  
DELL'AGRICOLTURA  
DELLO SVILUPPO RURALE  
E DELLA PESCA MEDITERRANEA



AGENZIA PER LO SVILUPPO DELLA  
SICILIA CENTRO OCCIDENTALE

Sede centrale: C/da Pietra Nera  
92020 Santo Stefano Quisquina (AG)  
tel./fax: +39 0922 981918  
mobile: +39 339 5813644

Sede distaccata: c/o Palazzo De Cordova  
via San Vito, 17  
90033 Chiusa Sclafani (PA)  
tel./fax: +39 091 8352351  
mobile: +39 393 9186761

**L'EUROPA INVESTE NELLE ZONE RURALI**

I mandati di pagamento, distinti per ogni singolo intervento, contengono gli elementi identificativi del creditore, le somme da pagare, l'oggetto e le coordinate bancarie, nonché il riferimento alla misura e all'azione del P.A.L. " *Distretto Rurale di Qualità -D.R.Q. Sicani*".

I mandati di pagamento sono estinti nei limiti delle effettive disponibilità.

L'estinzione dei mandati avviene nel rispetto della legge e secondo le indicazioni del G.A.L. SICANI A.S.C.O..

#### **Art. 24**

##### **Conto corrente istituzionale**

Tutti i pagamenti e le operazioni non relativi ad operazioni riconducibili a Programmi Comunitari/Nazionali/Regionali, nonché il versamento annuale delle quote associative versate da parte dei soci del G.A.L., vengono effettuati utilizzando un conto corrente ordinario del G.A.L. SICANI A.S.C.O..

Tutti i pagamenti che avvengono sul conto corrente istituzionale del G.A.L. SICANI A.S.C.O. sono approvati dal C.d.A. del G.A.L. SICANI A.S.C.O., oppure nel caso di pagamenti immediati gli stessi vengono portati a ratifica al primo C.d.A. utile.

Il pagamento in contanti (mediante cassa in cui confluiscono fondi prelevati dal conto corrente) è consentito solo per spese di economato di importo inferiore ad euro 200,00 e solo in casi indispensabili, per i quali non è possibile ricorrere al bonifico bancario.

#### **Art. 25**

##### **Responsabilità del tesoriere**

Il tesoriere è responsabile sia dei pagamenti effettuati sulla base dei titoli di spesa che risultino non conformi alle disposizioni di legge, sia della riscossione delle entrate e degli altri adempimenti derivanti dall'assunzione del servizio.

Inoltre, il tesoriere informa il G.A.L. SICANI A.S.C.O. di ogni irregolarità o impedimento riscontrati e deve attivare ogni procedura utile per il buon esito delle operazioni di riscossione e di pagamento.



UNIONE EUROPEA  
FEASR



MINISTERO DELLE POLITICHE  
AGRICOLE ALIMENTARI  
E FORESTALI



REPUBBLICA ITALIANA  
REGIONE SICILIANA  
ASSESSORATO REGIONALE  
DELL'AGRICOLTURA  
DELLO SVILUPPO RURALE  
E DELLA PESCA MEDITERRANEA



PSR  
SICILIA  
2014  
2020  
PROGRAMMA DI  
SVILUPPO RURALE

AGENZIA PER LO SVILUPPO DELLA  
SICILIA CENTRO OCCIDENTALE

Sede centrale: C/da Pietra Nera  
92020 Santo Stefano Quisquina (AG)  
tel./fax: +39 0922 981918  
mobile: +39 339 5813644

Sede distaccata: c/o Palazzo De Cordova  
via San Vito, 17  
90033 Chiusa Sclafani (PA)  
tel./fax: +39 091 8352351  
mobile: +39 393 9186761

**L'EUROPA INVESTE NELLE ZONE RURALI**

## ART. 25 Servizio Economato

Le minute spese per il funzionamento del GAL necessarie per soddisfare i fabbisogni di non rilevante ammontare in merito alle spese relative alla misura 19 e alle azioni a regia diretta GAL comprese le azioni di cooperazione, sono disciplinate dal presente articolo.

L'Economato è organizzato come servizio autonomo con un proprio responsabile, nominato dal C.d.A. tra uno dei componenti dell'Ufficio di Piano che opererà nel rispetto delle modalità organizzative proprie del GAL, fermo restando il principio di unitarietà del sistema di rendicontazione del GAL.

In ordine al maneggio valori l'Economo dovrà attenersi al presente regolamento rifiutandosi di eseguire qualsiasi operazione non riconducibili o non conforme alle norme di riferimento.

L'Economo è personalmente responsabile delle somme ricevute in anticipazione e di quelle eventualmente incassate sino a che non abbia avuto regolare discarico. Egli è tenuto all'osservanza degli obblighi previsti dalle leggi ed è responsabile delle regolarità dei pagamenti eseguiti in applicazione delle presenti disposizioni.

L'Economo non può fare, delle somme ricevute in anticipazione, un uso diverso da quello per il quale vennero concesse.

Per provvedere al pagamento delle somme necessarie alla gestione del servizio, sarà emesso, in favore del'Economo, all'inizio di ogni esercizio finanziario, un mandato di anticipazione nel limite massimo di €.2.000,00 trimestrali.

Alla fine del trimestre l'Economo, dopo l'approvazione del rendiconto, restituirà la differenza tra la somma avuta come anticipazione e la somma pagata agli aventi diritto. L'apposito servizio emetterà gli ordinativi di incasso in corrispondenza dei mandati di anticipazione.

L'Economo provvede, nel rispetto delle disposizioni di cui al vigente regolamento, all'acquisizione dei seguenti beni e servizi su richiesta del Presidente oppure del Responsabile di Piano e degli ulteriori responsabili:

A) acquisto di stampati, modulistica, software, articoli di cancelleria e materiali di consumo, occorrenti per il funzionamento dell' ufficio di piano;



UNIONE EUROPEA  
FEASR



MINISTERO DELLE POLITICHE  
AGRICOLE ALIMENTARI  
E FORESTALI



REPUBBLICA ITALIANA  
REGIONE SICILIANA  
ASSESSORATO REGIONALE  
DELL'AGRICOLTURA  
DELLO SVILUPPO RURALE  
E DELLA PESCA MEDITERRANEA



PSR  
SICILIA  
2014  
2020  
PROGRAMMA DI  
SVILUPPO RURALE

AGENZIA PER LO SVILUPPO DELLA  
SICILIA CENTRO OCCIDENTALE

Sede centrale: C/da Pietra Nera  
92020 Santo Stefano Quisquina (AG)  
tel./fax: +39 0922 981918  
mobile: +39 339 5813644

Sede distaccata: c/o Palazzo De Cordova  
via San Vito, 17  
90033 Chiusa Sclafani (PA)  
tel./fax: +39 091 8352351  
mobile: +39 393 9186761

**L'EUROPA INVESTE NELLE ZONE RURALI**

B) manutenzione e riparazione di mobili ed arredi, computer, macchinari e attrezzature di proprietà del GAL al fine di assicurare la buona conservazione e l'efficienza per il normale svolgimento delle attività;

D) acquisto di pubblicazioni necessarie per le diverse attività;

F) spese per partecipazione dei componenti l'Ufficio di Piano a corsi e convegni;

G) acquisto carta e valori bollati, spese per facchinaggi e trasporto;

H) forniture di beni e servizi necessari per il normale funzionamento del GAL;

La richiesta di intervento da parte dei soggetti precedentemente indicati dovrà indicare il tipo, la qualità e quantità dell'intervento, il prezzo presuntivo sulla scorta di quelli praticati in loco, il servizio a cui farà carico la spesa e, se è il caso, il fornitore.

Le spese e conseguenti pagamenti possono essere eseguiti quando i singoli importi per ogni creditore non superino la somma di €. 200,00.

L'Economo potrà dare, altresì, corso ai seguenti pagamenti:

a) anticipazioni per missioni o rimborso spese di viaggio ai componenti l'Ufficio di Piano la cui spesa prevista non sia superiore a €.200,00;

b) spese dichiarate dal Presidente urgenti ed indifferibili, la cui mancata esecuzione potrebbe arrecare danno patrimoniale o danno all'attività del GAL, fino all'importo massimo di €.1.000,00.

I pagamenti effettuati saranno scaricati all'Economo se al buono di scarico viene allegata la fattura o ricevuta quietanzata o altro documento fiscalmente idoneo con allegata ricevuta quietanzata.

Tutti i buoni di pagamento devono, prima della rendicontazione, essere controfirmati dal R.F..

In prossimità dell'esaurimento dell'anticipazione ed in ogni caso alla fine di ogni trimestre o quando lo richiede il Presidente, l'Economo presenta il rendiconto per le spese sostenute, con i relativi buoni di pagamento debitamente quietanzati con annessa tutta la documentazione che si riferisce al pagamento effettuato.



UNIONE EUROPEA  
FEASR



MINISTERO DELLE POLITICHE  
AGRICOLE ALIMENTARI  
E FORESTALI



REPUBBLICA ITALIANA  
REGIONE SICILIANA  
ASSESSORATO REGIONALE  
DELL'AGRICOLTURA  
DELLO SVILUPPO RURALE  
E DELLA PESCA MEDITERRANEA



AGENZIA PER LO SVILUPPO DELLA  
SICILIA CENTRO OCCIDENTALE

Sede centrale: C/da Pietra Nera  
92020 Santo Stefano Quisquina (AG)  
tel./fax: +39 0922 981918  
mobile: +39 339 5813644

Sede distaccata: c/o Palazzo De Cordova  
via San Vito, 17  
90033 Chiusa Sclafani (PA)  
tel./fax: +39 091 8352351  
mobile: +39 393 9186761

**L'EUROPA INVESTE NELLE ZONE RURALI**

Riconosciuto il regolare rendiconto, previo parere del Responsabile Finanziario, il C.d.A. con apposita deliberazione lo approva e ne rimpingua nuovamente il fondo.

Per la regolare tenuta del servizio di economato, che potrà essere gestito anche mediante un programma informatizzato, l'Economo dovrà tenere sempre aggiornato l'apposito registro o bollettari:

- a) Registro dei pagamenti e dei rimborsi;
- b) Bollettari dei buoni di pagamento;
- c) Bollettario dei buoni delle forniture.

I suddetti documenti dovranno essere esibiti in occasione delle verifiche e dei controlli.

L'Economo è tenuto ad assicurare tutte le riscossioni ad esso affidate riportandole in un registro della contabilità delle riscossioni.

Spetta all'Economo la gestione del patrimonio e svolge il ruolo di consegnatario dei mobili, arredi, macchine d'ufficio, oggetti di cancelleria, stampati non dati in consegna.

Per la corretta tenuta degli inventari dovrà tenere sempre aggiornati tutti i registri previsti dalla vigente normativa

All'uopo qualunque mobile e/o oggetto da inventariare, deve essere assunto in carico dall'Economo, annotato nel registro inventari dopo essere stato debitamente numerato e etichettato.

I mobili e gli oggetti destinati alla sede sociale o alle sedi operative del GAL saranno affidati, a mezzo di speciale verbale di consegna, ai rispettivi Responsabili di sede che ne rimarranno responsabili per la corretta gestione e conservazione.

Ad ogni cambiamento della localizzazione del bene o del Responsabile di sede deve procedersi, a cura dell'Economo, alla verifica della consistenza dei beni consegnati ed al conseguente passaggio al nuovo locale o titolare, mediante apposito verbale firmato dall'Economo, dal consegnatario cessante e da quello subentrante.



AGENZIA PER LO SVILUPPO DELLA  
SICILIA CENTRO OCCIDENTALE

Sede centrale: C/da Pietra Nera  
92020 Santo Stefano Quisquina (AG)  
tel./fax: +39 0922 981918  
mobile: +39 339 5813644

**L'EUROPA INVESTE NELLE ZONE RURALI**

Sede distaccata: c/o Palazzo De Cordova  
via San Vito, 17  
90033 Chiusa Sclafani (PA)  
tel./fax: +39 091 8352351  
mobile: +39 393 9186761

L'Economo provvede alla gestione delle somme depositate da terzi per le spese contrattuali, rilasciando alla fine apposita analitica distinta.

Su dette somme anticipa le spese di registrazione, per valori bollati, per riproduzioni, etc...

Le somme anticipate saranno rimborsate direttamente dal servizio finanziario con mandato a favore dell'Economo, mentre le somme eccedenti saranno rimborsate al depositante.

Qualora le somme depositate non siano sufficienti l'Economo provvederà a richiederne l'integrazione. In mancanza di integrazione l'Economo procederà ad emettere apposito ordine di riscossione contro il depositante dandone notizia al R.A.F. affinché provveda a trattenere e compensare sul primo pagamento quanto ancora dovuto.

Il controllo del servizio di economato e degli altri servizi speciali affidati all'Economo spetta al R.F.

All'uopo l'Economo dovrà tenere aggiornata la situazione di cassa con la relativa documentazione e i documenti giustificativi delle entrate e delle spese.

## **TITOLO V DISPOSIZIONI FINALI**

### **Art. 26**

#### **Entrata in vigore**

Il presente Regolamento entra in vigore immediatamente.

### **Art. 27**

#### **Norme di rinvio**

Per quanto non previsto nel presente Regolamento si fa riferimento alle norme regionali, nazionali e comunitarie che disciplinano la materia ed alle "Disposizioni attuative e procedurali della misura 19 sostegno allo sviluppo locale Leader".



AGENZIA PER LO SVILUPPO DELLA  
SICILIA CENTRO OCCIDENTALE

Sede centrale: C/da Pietra Nera  
92020 Santo Stefano Quisquina (AG)  
tel./fax: +39 0922 981918  
mobile: +39 339 5813644

**L'EUROPA INVESTE NELLE ZONE RURALI**

Sede distaccata: c/o Palazzo De Cordova  
via San Vito, 17  
90033 Chiusa Sclafani (PA)  
tel./fax: +39 091 8352351  
mobile: +39 393 9186761